

<p style="text-align: center;">โรงพยาบาลปราสาท จังหวัดสุรินทร์</p>	 สำนักงานสาธารณสุขจังหวัดสุรินทร์ โรงพยาบาลปราสาท	<p>ระเบียบปฏิบัติ (System Procedures : SP) รหัส SP-PCTPED-004-01</p>															
<p>เรื่อง : แนวทางการป้องกันการติดเชื้อ GBS infection ในทารกแรกเกิด</p>																	
<p>ชื่อหน่วยงาน : PCT กุมารเวชกรรม</p>		<p>ปรับปรุงครั้งที่ 1 (จำนวน 4 หน้ารวมปก) วันที่อนุมัติใช้ 5 กุมภาพันธ์ 2564</p>															
<table border="1" style="width: 100%; border-collapse: collapse;"> <thead> <tr> <th style="width: 33%;">คณะผู้จัดทำ</th> <th style="width: 33%;">ตำแหน่ง</th> <th style="width: 33%;">ลายมือชื่อ</th> </tr> </thead> <tbody> <tr> <td>1.นางสาวปิยดา พรใหม่</td> <td>นายแพทย์ชำนาญการ</td> <td>..... <i>[Signature]</i></td> </tr> <tr> <td>2.นางสาวอัญชลี ลวดเงิน</td> <td>นายแพทย์ชำนาญการ</td> <td>..... <i>[Signature]</i></td> </tr> <tr> <td>3.นางสาวณัฐรดา กงทอง</td> <td>นายแพทย์ชำนาญการ</td> <td>..... <i>[Signature]</i></td> </tr> <tr> <td>4.นางสาวพรทิพย์ บุญรอด</td> <td>พยาบาลวิชาชีพชำนาญการ</td> <td>..... <i>[Signature]</i></td> </tr> </tbody> </table>			คณะผู้จัดทำ	ตำแหน่ง	ลายมือชื่อ	1.นางสาวปิยดา พรใหม่	นายแพทย์ชำนาญการ <i>[Signature]</i>	2.นางสาวอัญชลี ลวดเงิน	นายแพทย์ชำนาญการ <i>[Signature]</i>	3.นางสาวณัฐรดา กงทอง	นายแพทย์ชำนาญการ <i>[Signature]</i>	4.นางสาวพรทิพย์ บุญรอด	พยาบาลวิชาชีพชำนาญการ <i>[Signature]</i>
คณะผู้จัดทำ	ตำแหน่ง	ลายมือชื่อ															
1.นางสาวปิยดา พรใหม่	นายแพทย์ชำนาญการ <i>[Signature]</i>															
2.นางสาวอัญชลี ลวดเงิน	นายแพทย์ชำนาญการ <i>[Signature]</i>															
3.นางสาวณัฐรดา กงทอง	นายแพทย์ชำนาญการ <i>[Signature]</i>															
4.นางสาวพรทิพย์ บุญรอด	พยาบาลวิชาชีพชำนาญการ <i>[Signature]</i>															
<p>ผู้ตรวจสอบ..... (นางสาวปิยดา พรใหม่) ประธาน PCT กุมารเวชกรรม</p>		<p>ผู้อนุมัติ..... (นายสมภพ สารวานางกูร) ผู้อำนวยการโรงพยาบาลปราสาท</p>															
<p>หน่วยงานที่นำไปใช้</p> <ol style="list-style-type: none"> 1) กลุ่มงานกุมารเวชกรรม 2) กลุ่มงานการพยาบาลผู้คลอด 3) กลุ่มงานการพยาบาลผู้ป่วยสูติ-นรีเวช 4) หออภิบาลทารกแรกเกิดป่วยและวิกฤติ 																	

การควบคุมระบบเอกสารคุณภาพ

ประวัติการแก้ไข :

ครั้งที่	วันที่อนุมัติใช้	รายละเอียดการแก้ไข	เลขหน้า
00	16 ส.ค. 2561	ประกาศใช้ทั้งฉบับ	2
01	5 ก.พ. 2564	ประกาศใช้ทั้งฉบับ	1-4



1. วัตถุประสงค์

1. เป็นแนวทางการดูแลให้การรักษาพยาบาลทารกแรกเกิดร่วมกันระหว่างพยาบาลเวรและแพทย์
2. เพื่อให้ทารกแรกเกิดได้รับการดูแลรักษาพยาบาลได้ทันเวลาหากพบอาการผิดปกติ

2. ขอบเขต

- 1) กลุ่มงานกุมารเวชกรรม
- 2) กลุ่มงานการพยาบาลผู้คลอด
- 3) กลุ่มงานการพยาบาลผู้ป่วยสูติ-นรีเวช
- 4) หออภิบาลทารกแรกเกิดป่วยและวิกฤติ

3. คำจำกัดความ

เชื้อ GBS infection หมายถึง เชื้อ Group B Streptococcus (GBS) หรือ Streptococcus agalactiae เป็นเชื้อแบคทีเรีย ที่จัดอยู่ในกลุ่ม Streptococci

แนวทางการป้องกันการติดเชื้อ GBS infection ในทารก หมายถึง แนวทางที่ใช้ในการดูแลเพื่อป้องกันการติดเชื้อในทารกตั้งแต่แรกเกิดจนกระทั่งจำหน่ายออกจากโรงพยาบาล

4. ความรับผิดชอบ

พยาบาลวิชาชีพกลุ่มงานการพยาบาลผู้คลอด กลุ่มงานการพยาบาลผู้ป่วยสูติ-นรีเวช หออภิบาลทารกแรกเกิดป่วยและวิกฤติ

5. ขั้นตอนการปฏิบัติ

พยาบาลวิชาชีพประเมินประวัติมารดา และอาการทารกคลอด

แนวทางการป้องกันการติดเชื้อ GBS infection ในทารกแรกเกิด

*ข้อบ่งชี้ในการให้ยาปฏิชีวนะ
ป้องกัน GBS

- มารดามีเชื้อ GBS สะสมในช่องคลอดหรือทวารหนัก
- มารดามีประวัติบุตรคนก่อนป่วยด้วย การติดเชื้อ GBSรุนแรง
- มารดามีผลเพาะเชื้อปัสสาวะขึ้นเชื้อ GBS ระหว่างตั้งครรภ์
- มารดาไม่มีประวัติว่ามีเชื้อ GBS แต่มีปัจจัยเสี่ยงอื่นร่วมด้วย ได้แก่
 - เจ็บครรภ์คลอดก่อนกำหนด อายุครรภ์ < 37 สัปดาห์
 - น้ำเดินก่อนคลอดนาน > 18 ชม.
 - มารดาใช้ระหว่างคลอด ≥ 38 องศาเซลเซียส

การพิจารณารายงานแพทย์

- รายงานทันที ในกรณี
 - ทารกมีอาการของ neonatal sepsis เช่น หายใจเร็ว ซีม ไข้ เป็นต้น
 - มารดามี chorioamnionitis
 - น้ำคร่ำมีกลิ่นเหม็น

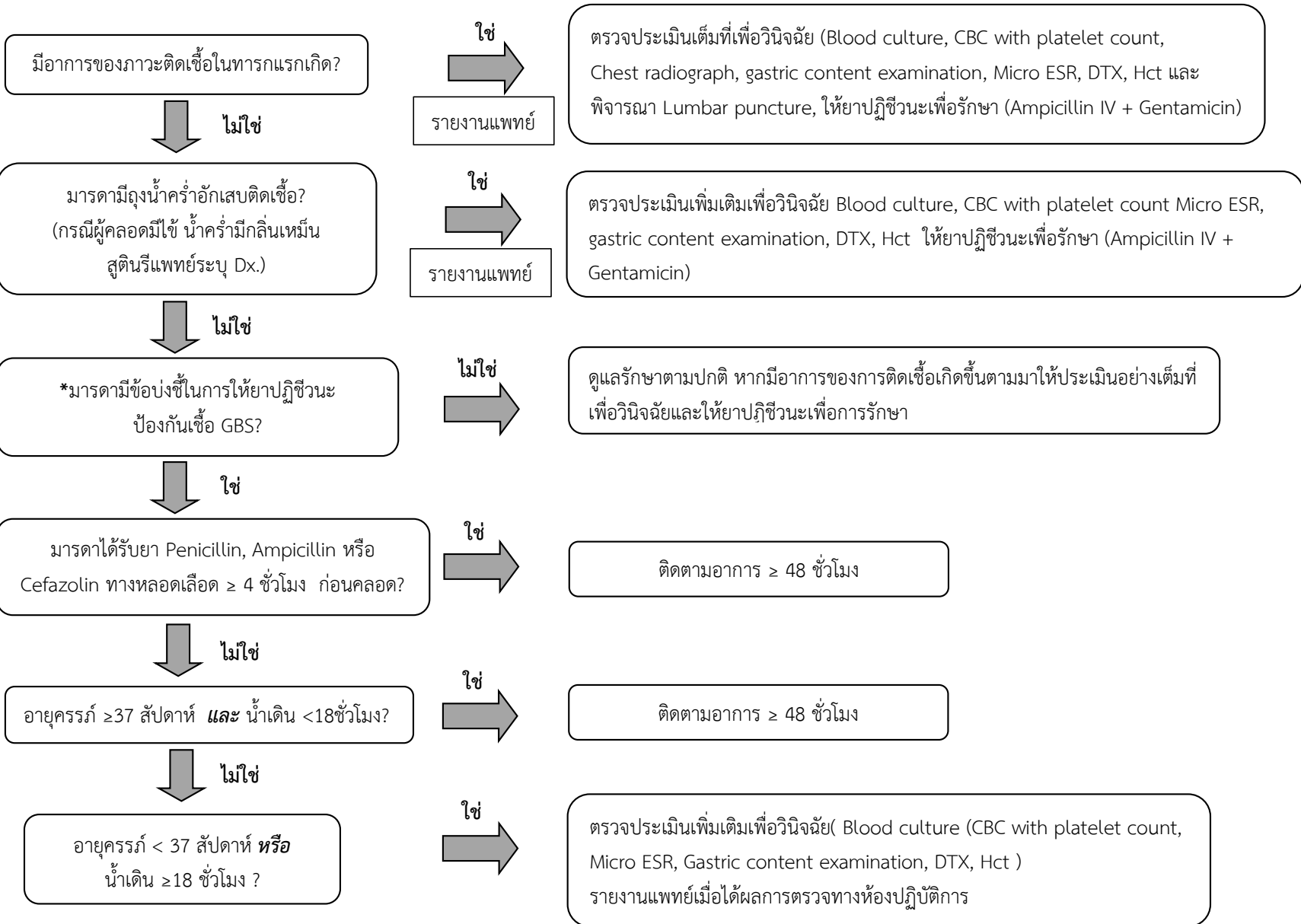



6. ตัวชี้วัด

6.1. ร้อยละการเกิดภาวะติดเชื้อในทารกแรกเกิดลดลง

6.2. อัตราตายของทารกแรกเกิดติดเชื้อ ร้อยละ 0

7. เอกสารอ้างอิง

-

8. ภาคผนวก/เอกสารแนบท้าย

-